

SEZIONE A-A
SCALA 1:100 - STATO DI FATTO

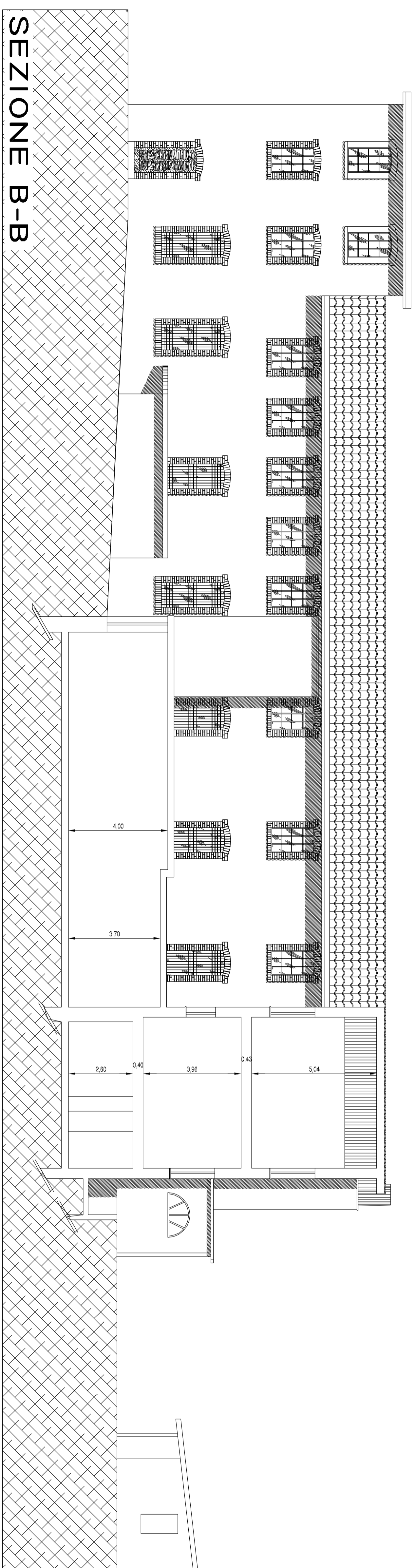

SEZIONE B-B
SCALA 1:100 - STATO DI FATTO



PROSPETTO SUD
PROGETTO

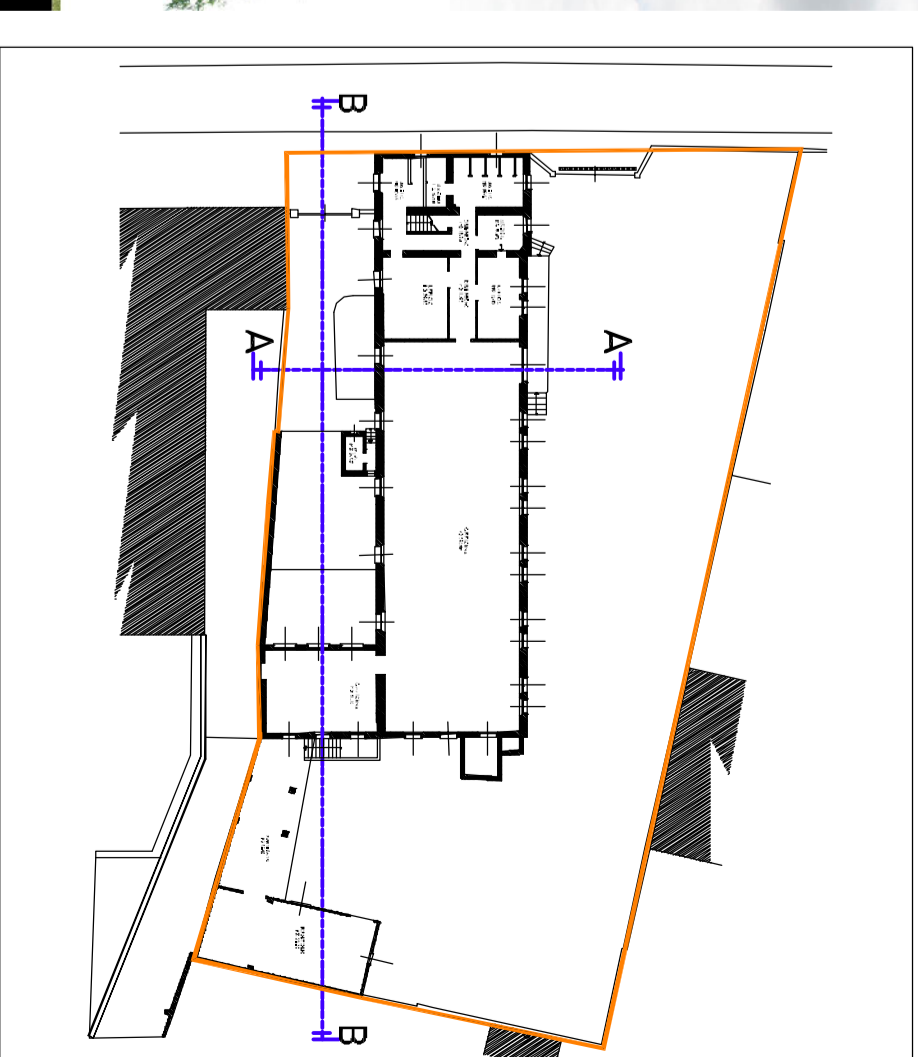

PIANTA SCHEMATICA PIANO TERRA

PROGETTO P.I.I. "INTERVENTO SPECIFICO 8" AMBITO 1: NUOVO MUNICIPIO-EX FILANDA AMBITO 2: RESIDENZIALE DI VIA COLLEONI P.I.I.	VERSIONE 01	OGGETTO DELL'ASSEGNAIMENTO uffici esecutivi	DATA 04/10/09	DESIGNATORE DRG	CONTROLLO TC-CG	
	CITTÀ SAN PAOLO D'ARGON (BG)		COMMESSA N° 63	ANNO 2009	STATO ARMANDIERO PD	REV. 00
ELABORATO SEZIONI STATO DI FATTO PROSPETTO DI PROGETTO Ambito 1 Progetto Preliminare - Scala 1:100	PROPRIETÀ BALDI Dott. SANDRO DE PAOLI Prof. MARIA PIA COMUNE DI SAN PAOLO D'ARGON	PROPONENTE AGRIBELLINA S.P.A.	L'AMMINISTRATORE UNICO IL DIRETTORE TECNICO			
ALLEGATO 6	I PROGETTISTI SI RISERVANO LA PROPRIETÀ INTELLETTUALE DEL PRESENTE DISEGNO, AI SENSI DELLA LEGGE 22/4/1941 N° 633					

